# Terra Indígena Kraolândia

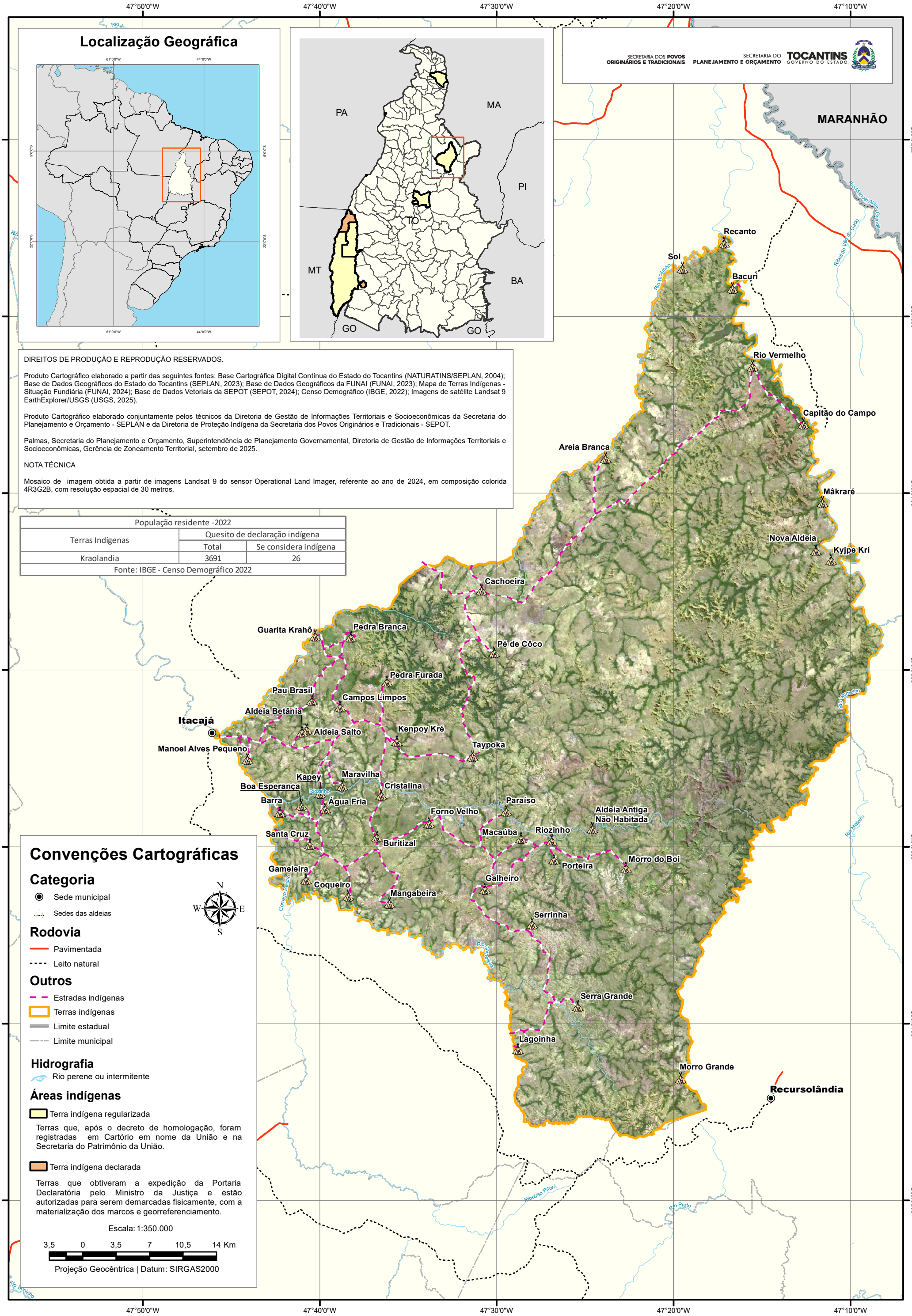


DIREITOS DE PRODUÇÃO E REPRODUÇÃO RESERVADOS.

Produto Cartográfico elaborado a partir das seguintes fontes: Base Cartográfica Digital Contínua do Estado do Tocantins (NATURATINS/SEPLAN, 2004); Base de Dados Geográficos do Estado do Tocantins (SEPLAN, 2023); Base de Dados Geográficos da FUNAI (FUNAI, 2023); Mapa de Terras Indígenas - Situação Fundiária (FUNAI, 2024); Base de Dados Vetoriais da SEPOT (SEPOT, 2024); Censo Demográfico (IBGE, 2022); Imagens de satélite Landsat 9 EarthExplorer/USGS (USGS, 2025).

Produto Cartográfico elaborado conjuntamente pelos técnicos da Diretoria de Gestão de Informações Territoriais e Socioeconômicas da Secretaria do Planejamento e Orçamento - SEPLAN e da Diretoria de Proteção Indígena da Secretaria dos Povos Originários e Tradicionais - SEPOT.

Palmas, Secretaria do Planejamento e Orçamento, Superintendência de Planejamento Governamental, Diretoria de Gestão de Informações Territoriais e Socioeconômicas, Gerência de Zoneamento Territorial, setembro de 2025.

NOTA TÉCNICA

Mosaico de imagem obtida a partir de imagens Landsat 9 do sensor Operational Land Imager, referente ao ano de 2024, em composição colorida 4R3G2B, com resolução espacial de 30 metros.

| População residente -2022 | | |
|---|---|---|
| Terras Indígenas | Quesito de declaração indígena | |
| | Total | Se considera indígena |
| Kraolandia | 3691 | 26 |
| Fonte: IBGE - Censo Demográfico 2022 | | |